

## PRESIDENTE

**PierFranco Conte**

Istituto Oncologico Veneto IRCCS  
UOC Oncologia Medica 2  
Università degli Studi di Padova

## COMITATO SCIENTIFICO

**Antonella Brunello, Nicola Galtarossa, Cristina Ghiotto, Daniela Grosso**

## COORDINAMENTO ORGANIZZATIVO

**Fortunata Marchese**

Coordinamento Rete Oncologica Veneta (ROV)  
Tel. 049.8215530 - fortunata.marchese@iov.veneto.it  
<http://rov.regione.veneto.it>

## SEDE

**AULA MAGNA, ISTITUTO ONCOLOGICO VENETO•IRCCS**

via Gattamelata, 64 - PADOVA

## ISCRIZIONE

L'iscrizione è gratuita previa registrazione online effettuabile dal sito [www.mitcongressi.it](http://www.mitcongressi.it)  
sezione: **ACCESSI VENOSI CENTRALI E PERIFERICI: UNA RETE PER IL PAZIENTE**

## ECM

Sono stati richiesti 6 crediti per le seguenti figure professionali:  
Infermiere, Medico in Anestesia e Rianimazione, Chirurgia Generale, Oncologia, Igiene,  
Epidemiologia e Sanità pubblica, Radioterapista, Radiologo e Farmacista

## PROVIDER E SEGRETERIA ORGANIZZATIVA



MI&T Srl Viale Carducci, 50 - 40125 Bologna  
Tel. 051 220427 - [info@mitcongressi.it](mailto:info@mitcongressi.it) - [www.mitcongressi.it](http://www.mitcongressi.it)

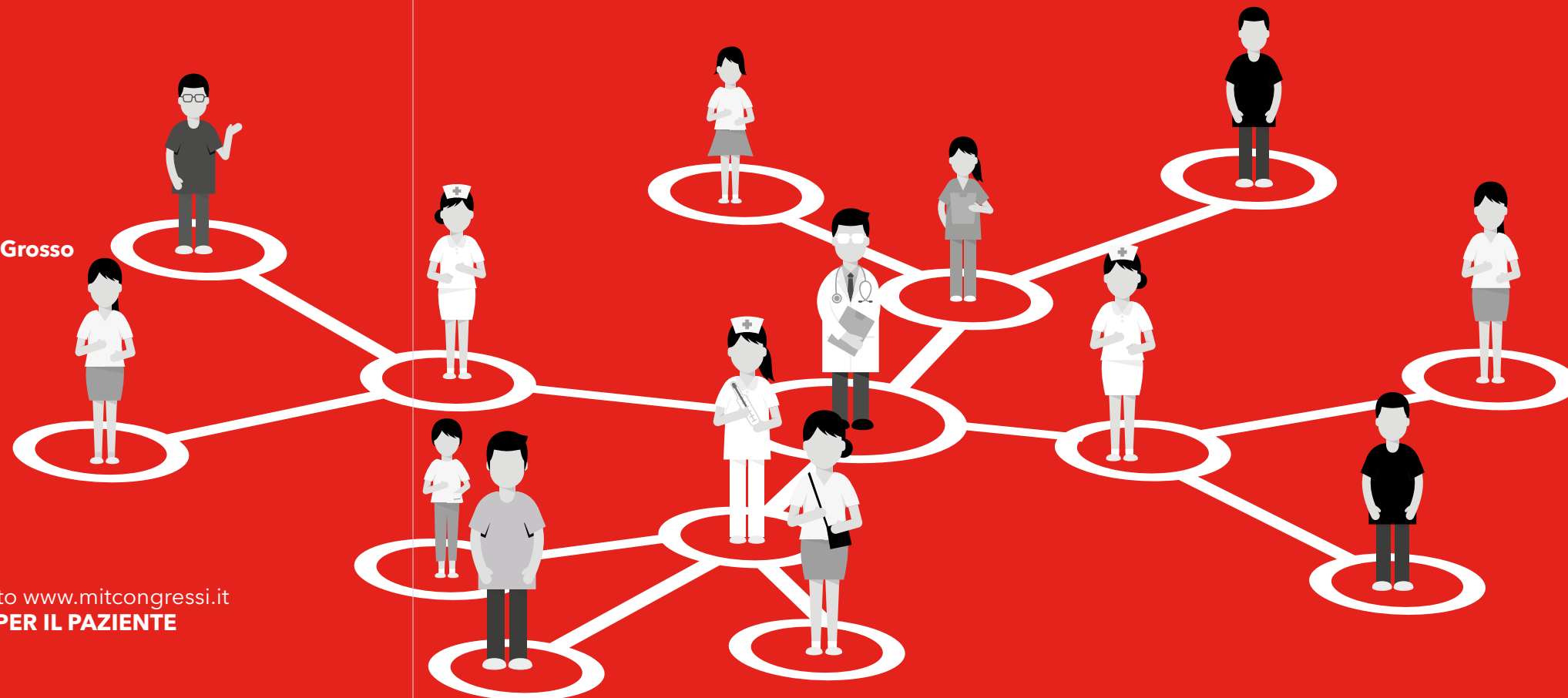

PADOVA, 2 OTTOBRE 2017  
**ACCESSI VENOSI CENTRALI  
E PERIFERICI:  
UNA RETE PER IL PAZIENTE**  
Aula Magna Istituto Oncologico Veneto IRCCS

CON IL CONTRIBUTO INCONDIZIONATO DI:



SONO STATI RICHIESTI I PATROCINI DI:



La cura del paziente oncologico richiede con sempre maggiore frequenza la disponibilità di un affidabile accesso venoso a lungo termine.

Negli ultimi anni il panorama degli accessi venosi ha di fatto subito una serie di sostanziali modifiche: l'introduzione di nuove tecniche di posizionamento dei cateteri venosi sia centrali che periferici (eco-guida); l'utilizzo di nuovi materiali, l'entrata sul mercato di una nuova tipologia di cateteri venosi (PICC e Midline) ha cambiato velocemente il panorama dedicato alle procedure. Nasce così la necessità di informare il personale infermieristico sulla corretta gestione dei cateteri venosi "centrali e non" ad inserzione periferica ed uniformare la pratica degli operatori sanitari attraverso indicazioni basate sulle evidenze scientifiche per prevenire le infezioni e le complicanze meccaniche e chimiche correlate ai dispositivi intravascolari.

L'incontro, dedicato a tutti gli operatori sanitari interessati alle problematiche connesse con le indicazioni, l'impianto e la gestione degli accessi venosi a breve, medio e lungo termine, si propone di definire le proposte operative per la gestione dell'accesso vascolare nel paziente oncologico.

9.15 **Saluto delle Autorità**

9.30 **Finalità della Rete Oncologica Veneta**  
PF. Conte

### **I SESSIONE** **STATO DELL'ARTE DEGLI ACCESSI VASCOLARI**

Moderatori: N. Galtarossa, G. Marcato

9.45 **Gli accessi vascolari centrali e periferici: update**  
M. Cagol

10.15 **Appropriatezza della scelta dell'impianto**  
M.C. Ghiotto

10.30 **Il paziente al centro del team: il punto di vista dell'anestesista, dell'oncologo, dell'infermiere**  
L. Trentin, A. Brunello, D. Bertin

11.00 Coffee break

### **II SESSIONE** **LA GESTIONE DEL PAZIENTE**

Moderatori: D. Grosso, T.M. Zacheo

11.15 **Prevenzione delle infezioni correlate: cosa dobbiamo sapere...**  
M. Boschetto

11.45 **Complicanze precoci e tardive dopo il posizionamento**  
C. Lando

12.00 **Le medicazioni: la ricerca scientifica e le evidenze**  
G. Pauletti

12.15 **Discussione**

12.30 Lunch

### **III SESSIONE** **PICC e MIDLINE**

Moderatori: M.C. Ghiotto, C. Tridello

13.30 **Vantaggi dell'utilizzo dei PICC**  
F. Bergamo

13.50 **Tecnica di posizionamento ecoguidata dei cateteri PICC e Midline**  
D. Bertin

14.10 **Tecniche di posizionamento PICC. Tipe location con metodo ECG intracavitario**  
R. Moresco, E. Piana, A. Rampazzo

14.30 **Presentazione e risultati del PICC Team dell'Istituto Oncologico Veneto IRCCS**  
C. Lando, M. Michielotto

14.50 **L'esperienza della Rete Oncologica Piemontese**  
P.L. Giuliano

15.15 **Tavola rotonda**  
**Proposte operative per la gestione dell'accesso vascolare nel paziente oncologico**  
A. Bortolami, E. Dazzani, N. Galtarossa, S. Gelmini, B. Micheloni, G. Pagiusco, M.L. Rizzotto, L. Scaggiante, I. Seccafien

16.15 **Discussione e Conclusioni**

### **FACULTY**

**Francesca Bergamo** Padova

**Debora Bertin** Padova

**Alberto Bortolami** Padova

**Margherita Boschetto** Padova

**Antonella Brunello** Padova

**Matteo Cagol** Padova

**PierFranco Conte** Padova

**Elena Dazzani** Verona

**Nicola Galtarossa** Padova

**Sara Gelmini** Verona

**Maria Cristina Ghiotto** Padova

**Piero Luigi Giuliano** Orbassano (TO)

**Daniela Grosso** Padova

**Chiara Lando** Padova

**Giorgia Marcato** Padova

**Beniamino Micheloni** Negrar (VR)

**Michela Michielotto** Padova

**Renato Moresco** Vicenza

**Gaetana Pagiusco** Vicenza

**Giulia Pauletti** Padova

**Elena Piana** Vicenza

**Alessandra Rampazzo** Vicenza

**Maria Luisa Rizzotto** Vittorio Veneto (TV)

**Luca Scaggiante** Venezia

**Ivano Seccafien** Treviso

**Leonardo Trentin** Padova

**Cristina Tridello** Padova

**Tonia Marina Zacheo** Padova